

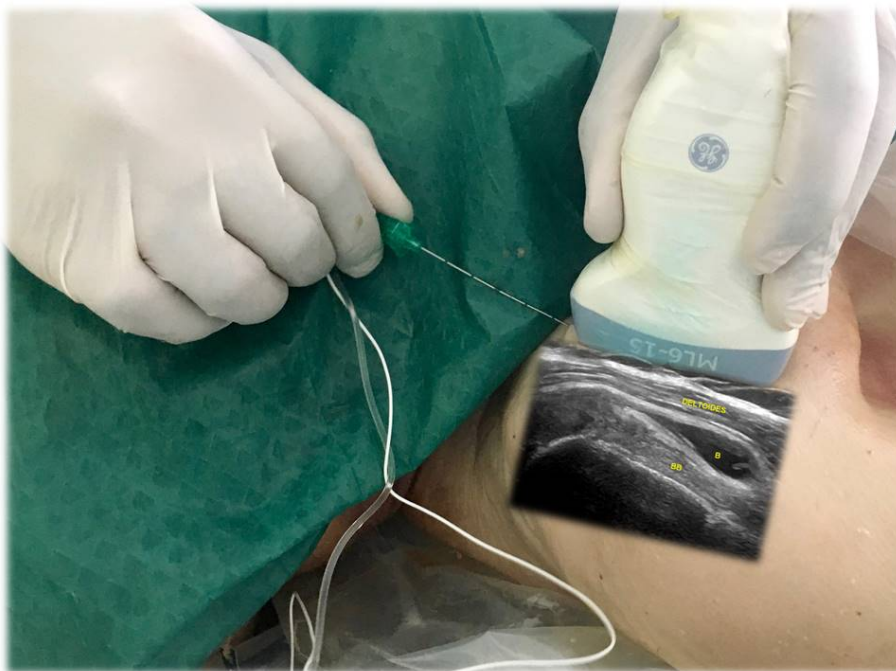

II CURSO DE ACTUALIZACION EN ECOGRAFÍA MÚSCULO ESQUELÉTICA (NIVEL D)

**10º Aniversario de la Escuela de Ecografía MSK
de SEMED**

Madrid 20 mayo de 2023



Facultad de Medicina de la Universidad Autónoma de Madrid
Calle del Arzobispo Morcillo, 4 - 28029 Madrid



ORGANIZADO POR

- Sociedad Española de Medicina del Deporte (SEMED-FEMEDE), a través de su Escuela de Ecografía músculo esquelética.

ACREDITACIÓN

- Sociedad Española de Medicina del Deporte (SEMED-FEMEDE).
- Solicitada acreditación al Sistema de Acreditación de la Formación Continuada de las profesiones sanitarias en el Sistema Nacional de Salud.

DESTINATARIOS

- Titulados en Medicina
- Tienen preferencia aquellos inscritos que hayan sido alumnos de la Escuela de Ecografía Musculo Esquelética de SEMED, en cualquiera de sus niveles.

NÚMERO DE ALUMNOS

- El curso se celebrará con un mínimo de 15 alumnos.
- Se admitirán a los alumnos por riguroso orden de abono de la inscripción.

OBJETIVOS

- Aprendizaje de la metodología intervencionista avanzada.
- Aprendizaje de las técnicas intervencionistas eco-guiadas utilizadas en el tratamiento de las capsulitis adhesiva.
- Aprendizaje de las técnicas intervencionistas eco-guiadas utilizadas en el manejo de las infiltraciones facetarias y rizolisis.
- Aprendizaje de las técnicas intervencionistas eco-guiadas utilizadas para realizar los bloqueos de los nervios del miembro inferior.
- Aprendizaje de las técnicas intervencionistas eco-guiadas utilizadas en el diagnóstico diferencial y tratamiento ecoguiado del dolor plantar.



DIRECTOR DEL CURSO

Dr. José Fernando Jiménez Díaz. Director de la Escuela de Ecografía músculo esquelética de SEMED-FEMEDE.

Especialista en Medicina de la Educación Física y el Deporte. Cátedra Internacional de Ecografía Músculo-esquelética. Universidad Católica de Murcia (UCAM). Universidad de Castilla-La Mancha. Toledo.

PROFESORADO

- **Dr. José Fernando Jiménez Díaz.**
- **Dr. Pedro Bernáldez Domínguez.** Especialista en Cirugía Ortopédica y Traumatología. Centro Médico SportMe. Sevilla.
- **Dr. Javier Ferreira Villanova.** Especialista en Cirugía Ortopédica y Traumatología. Hospital U. de Guadalajara, Guadalajara. Hospital Nuestra Señora del Rosario. Madrid.
- **Dr. Alejandro Ortega Romero.** Especialista en Anestesiología y Reanimación. Hospital Asepeyo, Madrid.
- **Dr. Vicente Roqués.** Especialista en Anestesiología y Reanimación. Hospital Virgen de la Arrixaca. Murcia
- **Dr. Gerardo Villa Vicente.** Especialista en Medicina de la Educación Física y el Deporte. Catedrático de la Universidad de León.

DURACIÓN DEL CURSO

- 8 horas totales.

DISTRIBUCIÓN DE GRUPOS

- 4-5 alumnos por equipo de ecografía y por profesor.

PRÁCTICAS

Las prácticas se realizarán con cadáveres conservados mediante la técnica de Thiel, la cual le confiere al cuerpo una textura, flexibilidad y una calidad en la imagen ecográfica similar al ser humano vivo. De esta forma, los alumnos podrán realizar de manera muy cercana a la realidad, las técnicas eco guiadas básicas para el tratamiento de las lesiones más frecuentes del aparato locomotor.



PROGRAMA 20 de mayo de 2023

8.30-9.00: Presentación del curso

09.00-11.00 horas: Módulo Teórico

(20 min cada tema)

- 1-. Hidrodilatación eco-guiada de la capsulitis adhesiva. Javier Ferreira.
- 2-. Bloqueo facetario y ramo medial. Opciones terapéuticas. Vicente Roqués.
- 3-. Bloqueos frecuentes de nervios de miembro inferior. Alejandro Ortega.
- 4-. Cirugía ecoasistida en las tendinopatías crónicas. Pedro Bernáldez.
- 5-. Diagnóstico diferencial y tratamiento ecoguiado del dolor plantar. Fernando Jiménez .

11.00-11.15: pausa café

11.15-14.15: Módulo práctico (técnicas de intervencionismo en cadáver)

- 1-. Hidrodilatación eco-guiada de la capsulitis adhesiva.
- 2-. Bloqueo facetario y ramo medial. Opciones terapéuticas.

14.15-15.00: Comida

15.00-19.30: Módulo práctico (técnicas de intervencionismo en cadáver)

- 3-. Bloqueos frecuentes de nervios de miembro inferior.
- 4-. Cirugía ecoasistida en las tendinopatías crónicas.
- 5-. Diagnóstico diferencial y tratamiento ecoguiado del dolor plantar.

Clausura

HORARIO DE TRABAJO POR TEMA

Presentación oral (20 min).

Demostración del profesor en cadáver (30 min).

Prácticas con cadáver (60 min).

Los alumnos rotarán en cada una de las 5 estaciones.

HORARIO DEL CURSO

- Sábado, 20 de mayo de 8.30 a 14.30 horas y de 15.30 a 19.00 horas.

LUGAR DE CELEBRACIÓN

Facultad de Medicina de la Universidad Autónoma de Madrid

Departamento de Anatomía, Histología y Neurociencia

Calle del Arzobispo Morcillo, 4 (Acceso por la calle Arturo Duperier)

28029 Madrid

Secretaría Técnica: Sociedad Española de Medicina del Deporte

C/ Antonio Cánovas nº 7, bajo. 50004 – Zaragoza

Teléfono: 976 02 45 09

Correo electrónico: femedede@femedede.es

Página web: <http://www.femedede.es>



FECHAS IMPORTANTES

- 5 de abril de 2023: fin del período de cuota reducida.
- 5 de mayo de 2023: desarrollo del curso.

CUOTA DE INSCRIPCIÓN

	Hasta el 5/4/2023	Desde el 6/4/2023
Cuota general	600	650
Miembros de SEMED- FEMEDE	500	550

LA MATRÍCULA INCLUYE

- Certificaciones.

Secretaría Técnica

Sociedad Española de Medicina del Deporte

C/ Antonio Cánovas, nº 7 - bajo.

50004 – Zaragoza

Teléfono: 976 02 45 09

Correo electrónico: femede@femede.es

Página web: www.femede.es

Forma de pago

Transferencia bancaria indicando en el concepto: “Nombre y apellido del inscrito - Curso ecografía D” a la cuenta de la Sociedad Española de Medicina del Deporte (SEMED) de CaixaBank, nº IBAN: ES64 2100 2345 2702 0030 4483

Si precisa factura indíquelo expresamente al enviar el documento de pago, reseñando los datos fiscales para facturación.



Secretaría Técnica: Sociedad Española de Medicina del Deporte

C/ Antonio Cánovas nº 7, bajo. 50004 – Zaragoza

Teléfono: 976 02 45 09

Correo electrónico: femede@femede.es

Página web: <http://www.femede.es>



BOLETÍN DE PRE-INSCRIPCIÓN CURSO DE ECOGRAFÍA MÚSCULO ESQUELÉTICA

II Curso de actualización en Ecografía Músculo Esquelética (Nivel D)

Nombre:		
Apellidos:		
Dirección:		
CIF o PASAPORTE:		Nº Colegiado:
C.P:	Localidad:	Provincia:
Estado:		País:
Teléfono particular:		
Teléfono trabajo:		
Teléfono móvil:		
FAX:		
Correo electrónico:		
Titulaciones académicas:		
Centro de trabajo:		
¿Ha realizado previamente cursos de ecografía en la Escuela de Ecografía de SEMED?		
¿Qué nivel?		

Remitir a SEMED: femedede@femedede.es

Los alumnos se admitirán por riguroso orden de inscripción. Una vez recibido el boletín de pre-inscripción cumplimentado, la Secretaría Técnica informará al alumno que debe formalizar el pago de forma inmediata para asegurar su plaza. Se admitirán a los alumnos por riguroso orden de abono de la inscripción.

Se dará prioridad en la inscripción a los alumnos que hayan realizado previamente cursos en la Escuela de Ecografía de SEMED.

Nota importante: No se permite la grabación de ningún tipo (sonora, visual...) de los contenidos del curso. En caso de detectarse que un alumno está realizando grabación, será inmediatamente expulsado del curso y perderá el derecho de obtener la titulación. Si precisa factura indíquelo expresamente al enviar el documento de pago, reseñando los datos fiscales para facturación.

La anulación del curso por causas ajenas a SEMED, incluidas las que se pudieran derivar de normas por COVID, no da derecho a reclamación alguna. Se cumplirá en todo momento la normativa vigente en materia de prevención del COVID-19.