

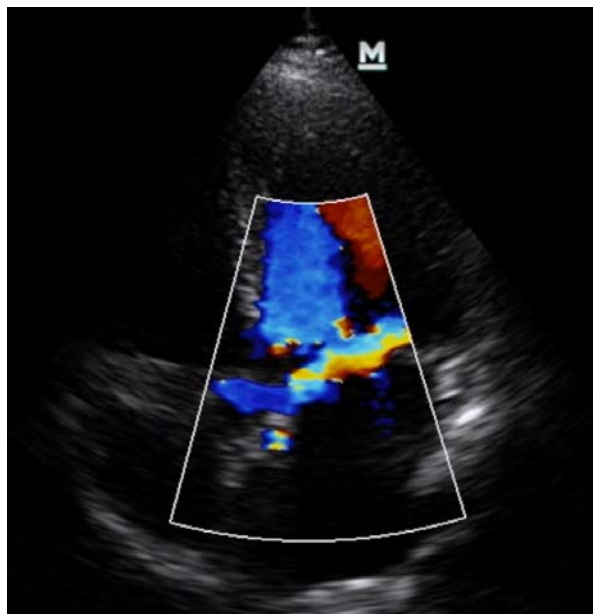

CURSO ELEMENTAL DE ECOCARDIOGRAFÍA - DOPPLER PARA MEDICINA DEL DEPORTE

22 de octubre de 2022



Casa de la Medicina del Deporte
Sede de la Sociedad Española de Medicina del Deporte
C/ Cánovas, nº 7. 50004 Zaragoza



ORGANIZADO POR

- Sociedad Española de Medicina del Deporte (SEMED-FEMEDE).
Escuela de Cardiología del Deporte de SEMED-FEMEDE.

ACREDITACIÓN

- Sociedad Española de Medicina del Deporte (SEMED).
- Solicitada acreditación al Sistema de Acreditación de la Formación Continuada de las profesiones sanitarias en el Sistema Nacional de Salud.

DESTINATARIOS

- Titulados en Medicina.

NÚMERO DE ALUMNOS

- El curso se celebrará con un mínimo de 12 alumnos. (máximo 16).
- Se admitirán a los alumnos por riguroso orden de abono de la inscripción.

OBJETIVOS

- Proporcionar los conocimientos necesarios a los médicos del deporte para que abarquen los elementos básicos de la técnica.
- Aprender la ecocardiografía-Doppler cardiaca normal.
- Aprender a discernir los hallazgos ecocardiográficos normales de los sospechosamente patológicos.
- Aprender los patrones ecocardiográficos patológicos básicos en Medicina del Deporte.

DIRECTOR DEL CURSO

- **Emilio Luengo Fernández.** Director de la Escuela de Cardiología del Deporte de SEMED.
Licenciado en Medicina y Cirugía. Especialista en Cardiología.

PROFESORADO

- Emilio Luengo Fernández.
- Francisco Javier Gracia Balaguer.
- Luis Serratosa Fernández.
- Pedro Manonelles Marqueta.

DURACIÓN DEL CURSO

- 30 horas totales:
- 8 presenciales (2 Teóricas + 6 Prácticas).
- 22 no presenciales.

DISTRIBUCIÓN DE GRUPOS

- 4-5 alumnos por equipo de ecógrafo y por profesor.

CONTENIDOS DE FORMACIÓN

Formación no presencial

- Generalidades.
- Física de ultrasonidos y ecografía.
- Técnica - tecnología, técnicas e incidencias.
- Ecocardiografía normal.
- Ecocardiografía del corazón entrenado o patológico.
- Elementos patológicos.
- Válvulas:
 - Mitral.
 - Aórtica.
 - Tricúspide.
 - Pulmonar.
- Ventricúlos:
 - Izquierdo.
 - Derecho.
- Aurículas:
 - Izquierda.
 - Derecha.
- Bulbo aórtico y arteria aorta.
- Pericardio.

Formación presencial

- Puesta en marcha y funcionamiento del ecógrafo.
- Estudio de las válvulas cardiacas.
- Estudio de las cavidades cardiacas.
- Estudio de los grandes vasos y de epicardio.
- Doppler cardiaco.

HORARIO DEL CURSO

- Sábado, 16 de octubre de 8.30 a 13.00 y de 14.00 a 19.30 horas.

LUGAR DE CELEBRACIÓN

Casa de la Medicina del Deporte

Sede de la Sociedad Española de Medicina del Deporte (SEMED)

C/ Cánovas nº 7 - 50004 Zaragoza



Secretaría Técnica: **Sociedad Española de Medicina del Deporte (SEMED)**

C/ Cánovas nº 7, bajo – 50004 - Zaragoza

Teléfono: 976 02 45 09

Correo electrónico: femedede@femedede.es

Página web: <http://www.femedede.es>

SISTEMÁTICA DE FORMACIÓN

El curso consta de dos fases: la no presencial (previa a la presencial) y la presencial.

Fase no presencial previa

Se realiza previamente a la fase presencial. En ella, el alumno accederá a la plataforma digital del curso donde se encuentran los materiales didácticos (texto didáctico, imágenes ecográficas, videos ecográficos y examen que debe superar).

Metodología

Una vez que se dispone de los materiales didácticos del curso, el alumno debe estudiar los temas y cumplimentar el examen correspondiente en la plataforma que le indicará si lo ha superado o no.

Para superar el examen hay que acertar el 80% de las preguntas.

Si el examen no es superado, se avisa al alumno de que debe volver a realizar el examen. Hay un total de tres opciones para aprobar antes de acceder a la fase presencial.

Existe un sistema de tutoría por el que, a través del correo electrónico de cursos (cursos@femede.es), el alumno puede consultar las dudas que pueda tener sobre los exámenes.

Fase presencial

Asistencia al curso completo con los temas indicados en el programa de la fase presencial.

CONDICIONES DE OBTENCIÓN DE LA TITULACIÓN

- Superación del examen de la fase previa no presencial.
- Asistencia a toda la fase presencial del curso.

FECHAS IMPORTANTES

- 7 de septiembre de 2022: fin del período de cuota reducida.
- 9 de septiembre de 2022: Inicio de la fase de formación no presencial.
- 10 de octubre de 2022: Fecha límite para superar los exámenes de la fase no presencial.
- 22 de octubre de 2022: desarrollo del curso.

CUOTA DE INSCRIPCIÓN

	Hasta el 7/09/2022	Desde el 7/09/2022
Cuota general	525 euros	650 euros
Miembros de SEMED	425 euros	550 euros

Secretaría Técnica **Sociedad Española de Medicina del Deporte**
C/ Antonio Cánovas nº 7, bajo
50004 – Zaragoza
Teléfono: 976 024509
Correo electrónico: femede@femede.es
Página web: www.femede.es

Forma de pago **Transferencia bancaria indicando en el concepto:**
“Apellidos del inscrito - Curso ECOCARDIO-
ELEMENTAL-” a la cuenta de la Sociedad
Española de Medicina del Deporte (SEMED) de
CaixaBank, nº IBAN: ES64 2100 2345 2702 0030
4483

Si precisa factura indíquelo expresamente al enviar el documento de pago, reseñando los datos fiscales para facturación.



Secretaría Técnica: Sociedad Española de Medicina del Deporte (SEMED)
C/ Cánovas nº 7, bajo – 50004 - Zaragoza
Teléfono: 976 02 45 09
Correo electrónico: femede@femede.es
Página web: <http://www.femede.es>

BOLETÍN DE PRE-INSCRIPCIÓN
CURSO ELEMENTAL DE ECOCARDIOGRAFÍA-DOPPLER PARA EDICINA
DEL DEPORTE

Nombre:		
Apellidos:		
Dirección:		
CIF o PASAPORTE:		Nº Colegiado:
C.P:	Localidad:	Provincia:
Estado:		País:
Teléfono particular:		
Teléfono trabajo:		
Teléfono móvil:		
FAX:		
Correo electrónico:		
Titulaciones académicas:		
Centro de trabajo:		

Remitir a SEMED: femede@femede.es

Los alumnos se admitirán por riguroso orden de inscripción. Una vez recibido el boletín de pre-inscripción cumplimentado, la Secretaría Técnica informará al alumno que debe formalizar el pago de forma inmediata para asegurar su plaza.

Se admitirán a los alumnos por riguroso orden de abono de la inscripción.

Nota importante: No se permite la grabación de ningún tipo (sonora, visual...) de los contenidos del curso. En caso de detectarse que un alumno está realizando grabación, será inmediatamente expulsado del curso y perderá el derecho de obtener la titulación.

La anulación del curso por causas ajenas a SEMED, incluidas las que se pudieran derivar de normas por COVID, no da derecho a reclamación alguna.

Si precisa factura indíquelo expresamente al enviar el documento de pago, reseñando los datos fiscales para facturación.

Se cumplirá en todo momento la normativa vigente en materia de prevención del COVID-19.