

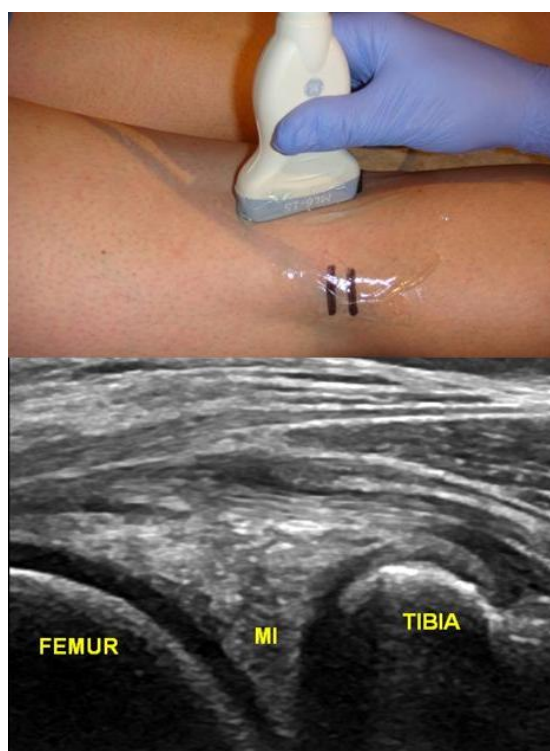

CURSO DE ECOGRAFÍA MÚSCULO ESQUELÉTICA

**Curso de Experto en Diagnóstico
Ecográfico de lesiones del aparato
locomotor (Nivel B)**

13 al 15 de octubre de 2016



Sede GE Healthcare España
C/ Gobelos 35-37, Urbanización La Florida. 28023 Madrid



Curso de Experto en Diagnóstico Ecográfico de lesiones del aparato locomotor (Nivel B)

ORGANIZADO POR

- Sociedad Española de Medicina del Deporte (SEMED-FEMEDE).
Escuela de Ecografía músculo esquelética de SEMED-FEMEDE.

ACREDITACIÓN

- Sociedad Española de Medicina del Deporte (SEMED-FEMEDE).
- Solicitada acreditación al Sistema de Acreditación de la Formación Continuada de las profesiones sanitarias en el Sistema Nacional de Salud.

DESTINATARIOS

- Titulados en Medicina.

NÚMERO DE ALUMNOS

- El curso se celebrará con un mínimo de 15 alumnos.
- Se admitirá a los alumnos por riguroso orden de abono de la inscripción.

OBJETIVOS

- Identificación de la semiología ecográfica de las lesiones más habituales del aparato locomotor que afectan al hombro, codo, muñeca, mano, cadera, rodilla, tobillo y pie.
- Interpretación mediante ecografía dinámica de las lesiones articulares y musculares.
- Valoración ecográfica de las lesiones musculares de las extremidades inferiores.



DIRECTOR DEL CURSO

Dr. **José Fernando Jiménez Díaz**. Director de la Escuela de Ecografía músculo esquelética de SEMED-FEMEDE.

Doctor en Medicina y Cirugía. Especialista en Medicina de la Educación Física y el Deporte. Cátedra Internacional de Ecografía Músculo-esquelética. Universidad Católica de Murcia (UCAM). Universidad de Castilla-La Mancha. Toledo.

PROFESORADO

- **Dr. José Fernando Jiménez Díaz**.
- **Dr. Antonio Bouffard**. Doctor en Medicina y Cirugía. Especialista en Radiología. Department of Orthopaedic Surgery and Sports Medicine. Detroit Medical Center, Detroit, MI, USA. Cátedra Internacional de Ecografía Músculo-esquelética. Universidad Católica de Murcia (UCAM).
- **Dra. Manuela González Santander**. Licenciada en Medicina y Cirugía. Especialista en Medicina de la Educación Física y el Deporte. Centro Médico del Consejo Superior de Deportes.
- **Gerardo Villa Vicente**. Doctor en Medicina y Cirugía. Especialista en Medicina de la Educación Física y el Deporte. Catedrático de la Universidad de León.

DURACIÓN DEL CURSO

- 48 Horas totales:
 - 20 presenciales
 - 28 no presenciales

REQUISITOS

Haber superado el Curso de Experto en Anatomía Ecográfica (Nivel A) y estar en posesión del Diploma correspondiente.

DISTRIBUCIÓN DE GRUPOS

4 alumnos por equipo de ecógrafo y por profesor.

CURSOS DE NIVEL SUPERIOR

Para acceder a los futuros cursos de nivel C (Experto en Ecografía Intervencionista del aparato locomotor) es necesario haber superado los cursos de nivel A y B.



**PROGRAMA DE FORMACION
CURSO DE EXPERTO EN DIAGNÓSTICO ECOGRÁFICO DE LESIONES
DEL APARATO LOCOMOTOR (Nivel B)**

JUEVES TARDE

- Presentación del curso.

B.1. Estudio ecográfico de las lesiones del hombro

- Ecografía de las lesiones de la porción larga del bíceps.
- Ecografía de las lesiones del manguito rotador.
- Ecografía de las otras lesiones del hombro.
- Presentación de casos clínicos.
- Prácticas: Técnica de exploración ecográfica del hombro.

VIERNES MAÑANA

B.2. Estudio ecográfico de las lesiones del codo

- Ecografía de las lesiones de codo.
- Presentación de casos clínicos.
- Prácticas: Técnica de exploración ecográfica del codo.

PAUSA

B.3. Estudio ecográfico de las lesiones de la muñeca y mano

- Ecografía de las lesiones de la muñeca y de la mano.
- Presentación de casos clínicos.
- Prácticas: Técnica de exploración ecográfica de la muñeca y mano.

VIERNES TARDE

B.4. Ecografía de las lesiones musculares

- Clasificación y diagnóstico de lesiones musculares.
- Ecografía de las lesiones musculares del muslo y de la pierna.
- Complicaciones de las lesiones musculares.
- Presentación de casos clínicos.
- Prácticas: Técnica de exploración de las lesiones musculares.

B.5. Estudio ecográfico de las lesiones de la cadera

- Ecografía de las lesiones del compartimento anterior de la cadera.
- Ecografía de las lesiones del compartimento lateral y posterior de la cadera.
- Presentación de casos clínicos.
- Prácticas: Técnica de exploración ecográfica de la cadera.



SABADO MAÑANA

B.6. Estudio ecográfico de las lesiones de rodilla

- Ecografía de las lesiones del compartimento anterior de la rodilla.
Ecografía de las lesiones del compartimento posterior de la rodilla.
Ecografía de las lesiones de los compartimentos laterales de la rodilla.
- Presentación de casos clínicos.
- Prácticas: Técnica de exploración ecográfica de la rodilla.

B.7. Estudio ecográfico de las lesiones del tobillo y del pie

- Ecografía de las lesiones del tobillo.
- Ecografía de las lesiones del pie.
- Presentación de casos clínicos.
- Prácticas: Técnica de exploración ecográfica del tobillo y del pie.

HORARIO DEL CURSO

- Jueves, 13 de octubre de 16.00 a 20.30 horas.
- Viernes, 14 de octubre de 8.30 a 13.00 y de 14.00 a 20.00 horas.
- Sábado, 15 de octubre de 8.30 a 13.30 horas.

LUGAR DE CELEBRACIÓN

GE Healthcare España

C/ Gobelos 35-37. Urbanización La Florida
28023 - Madrid



SISTEMÁTICA DE FORMACIÓN

El curso consta de tres fases: la no presencial (previa a la presencial), la presencial y la post-presencial (posterior a la presencial).

Fase no presencial previa

Se realiza previamente a la fase presencial y en ella el alumno accede a la plataforma digital del curso donde se encuentran los temas que tiene que estudiar y los exámenes que debe superar.

Metodología

Una vez que se accede a los contenidos digitales del curso, el alumno debe estudiar los temas, cumplimentará los exámenes correspondientes a cada uno de los siete temas y los remitirá para corrección a la dirección electrónica [cursos@femede.es](mailto: cursos@femede.es).

Los exámenes se pueden enviar juntos, aunque es preferible hacerlo conforme se van cumplimentando. En breve, se recibe el resultado de la corrección. Para superar el examen hay que acertar el 80% de las 10 preguntas de cada tema.

Si el examen no es superado, se avisa al alumno de que debe volver a realizar el examen y remitirlo. Hay un total de tres opciones para aprobar antes de acceder a la fase presencial, y se deben aprobar los siete temas para superar esta fase.

Existe un sistema de tutoría por el que, a través del correo electrónico de cursos, el alumno puede consultar las dudas que pueda tener sobre los exámenes.

Fase presencial

Asistencia al curso completo con los temas indicados en el programa de la fase presencial.

Realización de examen teórico-práctico de las materias impartidas durante el curso.



Fase post-presencial

Una vez finalizado la fase presencial del curso, el alumno dispondrá de tres meses para realizar el examen sistematizado de un caso clínico de cada región anatómica estudiada durante el curso de Experto en Diagnóstico Ecográfico de lesiones del aparato locomotor (Nivel B).

De todas las exploraciones realizadas, se enviarán a la Escuela de Ecografía Músculo-esquelética de SEMED-FEMEDE, siete casos clínicos diferentes realizados de las siguientes regiones anatómicas: lesión muscular, lesión de hombro, codo, muñeca y mano, lesión de cadera, rodilla, tobillo y pie.

Se presentarán en un archivo en PowerPoint con las imágenes de cada caso clínico incluyendo todos los cortes y la explicación de cada una de ellas. Todos estos datos se enviarán en formato pdf antes de transcurridos los tres meses posteriores a la finalización del curso.

Las imágenes serán examinadas, corregidas y aceptadas por la Escuela de Ecografía de SEMED-FEMEDE, enviando posteriormente sus correcciones y comentarios de las imágenes, de nuevo al alumno para que corrija los defectos metodológicos y/o técnicos observados.

CONDICIONES DE OBTENCIÓN DE LA TITULACIÓN

- Superación de los exámenes de la fase previa no presencial.
- Asistencia al curso completo.
- Superación del temario formado por siete Unidades en 20 horas (jueves tarde, viernes mañana y tarde y sábado mañana). La evaluación final incluye una prueba de aptitud teórica y práctica y el desarrollo de un trabajo, que incluirá la elaboración de 7 casos de sistemática de estudio ecográfico de las diferentes articulaciones y músculos. La media de los valores de las notas obtenidas en el examen teórico-práctico de las materias impartidas durante la fase presencial del curso y en la presentación del trabajo debe ser superior a cinco para conseguir el superar el curso.

FECHAS IMPORTANTES

- 23 de septiembre de 2016: fin del período de cuota reducida.
- 13 de septiembre: inicio de la fase de formación no presencial
- 5 de octubre: Fecha límite para superar los exámenes de la fase no presencial.
- 13 al 15 de octubre de 2016: desarrollo del curso.
- 15 de enero de 2017: fin del período para enviar las siete exploraciones de las regiones anatómicas.



CUOTA DE INSCRIPCIÓN

	Hasta el 23/09/2016	Desde el 24/09/2016
Cuota general	900	1000
Miembros de SEMED-FEMEDE	825	900

LA MATRÍCULA INCLUYE

- Certificaciones.
- Pago de cuota de SEMED-FEMEDE durante un año, para los no miembros de la Sociedad, (supone reducción en todas las actividades, cursos, reuniones y congresos, de SEMED-FEMEDE y recepción de la revista Archivos de Medicina del Deporte).
- Descuento del 10 % en los libros de FEMEDE (Manual de Cineantropometría, Valoración funcional del deportista, Medicina y fisiología del ciclismo, Cardiología del Deporte...).

Secretaría Técnica

Sociedad Española de Medicina del Deporte
C/ Iturrama nº 43 bis, entreplanta E.
31007 – Pamplona
Teléfono: 948 267706 - Fax: 948 171431
Correo electrónico: femede@femede.es
Página web: www.femede.es

Forma de pago

Transferencia bancaria indicando en el concepto:
“Nombre y apellido del inscrito - Curso ecografía B” a la cuenta de la Sociedad Española de Medicina del Deporte (SEMED-FEMEDE)
nº: IBAN ES60 0182.5005.07.0201516173

Nota: En caso de precisar factura deberán facilitarse a la Secretaría Técnica los datos fiscales para su elaboración.

BOLETÍN DE PRE-INSCRIPCIÓN

Secretaría Técnica: Sociedad Española de Medicina del Deporte
C/ Iturrama nº 43 bis, entreplanta E. 31007 – Pamplona
Teléfono: 948 267706 - Fax: 948 171431
Correo electrónico: femede@femede.es
Página web: <http://www.femede.es>



CURSO DE ECOGRAFÍA MÚSCULO ESQUELÉTICA

Nivel B: Curso de Experto en Diagnóstico Ecográfico de lesiones del aparato locomotor

Nombre:		
Apellidos:		
Dirección:		
CIF o PASAPORTE:		
C.P:	Localidad:	Provincia:
Estado:	País:	
Teléfono particular:		
Teléfono trabajo:		
Teléfono móvil:		
FAX:		
Correo electrónico:		
Titulaciones académicas:		
Centro de trabajo:		

Remitir a SEMED-FEMEDE: femede@femede.es

Los alumnos se admitirán por riguroso orden de inscripción. Una vez recibido el boletín de pre-inscripción cumplimentado, la Secretaría Técnica informará al alumno que dispone de tres días para formalizar el pago. Si el pago no se produce en este plazo, la pre-inscripción será anulada.

Se admitirán a los alumnos por riguroso orden de abono de la inscripción.

Nota importante: No se permite la grabación de ningún tipo (sonora, visual...) de los contenidos del curso. En caso de detectarse que un alumno está realizando grabación, será inmediatamente expulsado del curso y perderá el derecho de obtener la titulación.

La anulación del curso por causas ajenas a SEMED/FEMEDE no da derecho a reclamación alguna.

