

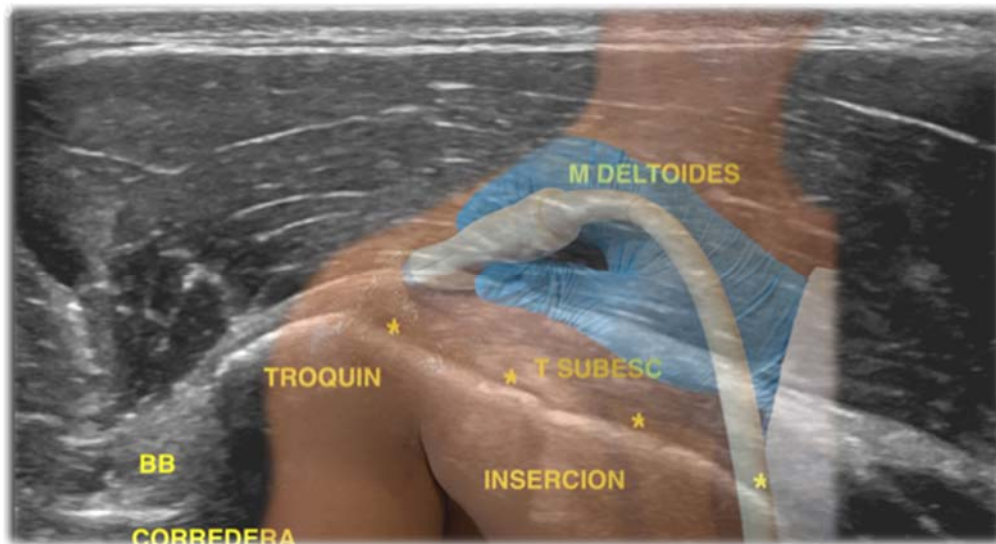

CURSO DE ECOGRAFÍA MÚSCULO ESQUELÉTICA

**Nivel A. Anatomía ecográfica
(24ª edición)**

29 de febrero al 2 de marzo de 2024



Sede del curso

Hotel Aravaca Village, Cam. de la Zarzuela, 23
28023 Madrid



ORGANIZADO POR

- Sociedad Española de Medicina del Deporte (SEMED). Escuela de Ecografía músculo esquelética de SEMED.

ACREDITACIÓN

- Sociedad Española de Medicina del Deporte (SEMED).
- Solicitada acreditación al Sistema de Acreditación de la Formación Continuada de las profesiones sanitarias en el Sistema Nacional de Salud.

Los créditos de esta actividad formativa no son aplicables a los profesionales que participen en la misma y que estén formándose como especialistas en Ciencias de la Salud.

DESTINATARIOS

- Titulados en Medicina.

NÚMERO DE ALUMNOS

- El curso se celebrará con un mínimo de 15 alumnos.
- Se admitirán a los alumnos por riguroso orden de abono de la inscripción.
- La devolución del pago del curso se realizará siempre que la ausencia esté debidamente justificada

OBJETIVOS

- Conocimiento de los principios físicos y técnicos de la ecografía músculo-esquelética, así como de los diferentes artefactos.
- Manejo de los equipos de ecografía.
- Conocimiento de los patrones ecográficos de los diferentes tejidos del aparato locomotor
- Manejo y dominio de la técnica de exploración ecográfica, sistematizada de las articulaciones del aparato locomotor y del sistema muscular.
- Interpretación de las imágenes ecográficas de la anatomía del aparato locomotor.
- Manejo de la exploración dinámica.

DIRECTOR DEL CURSO

- **José Fernando Jiménez Díaz.** Director de la Escuela de Ecografía músculo esquelética de SEMED.
Doctor en Medicina y Cirugía. Especialista en Medicina de la Educación Física y el Deporte. Universidad de Castilla-La Mancha. Toledo. Cátedra Internacional de Ecografía Músculo-esquelética. Universidad Católica de Murcia (UCAM).

PROFESORADO

- **José Fernando Jiménez Díaz.**
- **Javier Ferreira Villanova.** Doctor en Medicina y Cirugía. Especialista en Cirugía Ortopédica y Traumatología. Hospital San Rafael. Madrid.
- **José Luis Pérez Navarro.** Licenciado en Medicina y Cirugía. Máster en Traumatología del Deporte (UCAM). Director Centro Médico Tarifa (Tarifa, Cádiz).
- **Gerardo Villa Vicente.** Doctor en Medicina y Cirugía. Especialista en Medicina de la Educación Física y el Deporte. Catedrático de la Universidad de León.
- **José María Urraca Fernández.** Doctor en Medicina y Cirugía. Especialista en Cirugía y en Medicina de la Educación Física y el Deporte. Centro de Fisioterapia y Medicina Deportiva las Gaunas. Logroño.

DURACIÓN DEL CURSO

- 50 horas totales.
- 20 presenciales (6 Teóricas + 14 Prácticas).
- 21 no presenciales.

DISTRIBUCIÓN DE GRUPOS

- 4 alumnos por equipo de ecógrafo y por profesor.

CONTENIDOS DE FORMACIÓN

Formación no presencial

A.1. Conceptos de ecografía

Conceptos de ecografía

- Concepto de ultrasonidos y bases de la ecografía.
- Componentes y manejo del equipo de ecografía.
- Ajuste de imagen y artefactos en ecografía del aparato locomotor.

A.2. Anatomía del hombro

1. Anatomía del hombro

2. Conceptos de ecografía

- Efecto Doppler y otras aplicaciones técnicas.
- Nomenclatura básica en el diagnóstico por ultrasonidos. Normas para una correcta exploración. Descripción de los cortes ecográficos.

A.3. Anatomía del codo

1. Anatomía del codo

2. Conceptos de ecografía

- Estudio ecográfico del músculo.
- Estudio ecográfico del tendón.

A.4. Anatomía de la muñeca y mano

1. Anatomía de la muñeca y mano

2. Conceptos de ecografía

- Estudio ecográfico de los ligamentos.

A.5. Anatomía de los músculos de la extremidad inferior

1. Anatomía de los músculos de la extremidad inferior

2. Conceptos de ecografía

- Estudio ecográfico de los nervios periféricos.

A.6. Anatomía de la cadera

1. Anatomía de la cadera

2. Conceptos de ecografía

- Estudio ecográfico de otros tejidos. Hueso, cartílago, bolsas sinoviales, vasos, piel y tejido celular subcutáneo.

A.7. Anatomía de la rodilla

1. Anatomía de la rodilla

2. Conceptos de ecografía

- Ventajas de la ecografía sobre otras técnicas de imagen.

A.8. Anatomía tobillo y del pie

1. Anatomía tobillo y del pie

2. Conceptos de ecografía

Inconvenientes y errores comunes en la interpretación de la técnica ecográfica.

Formación presencial

- A.1.p. Principios de ecografía músculo-esquelética y manejo de los equipos.
- A.2.p. Estudio ecográfico del hombro.
- A.3.p. Estudio ecográfico del codo.
- A.4.p. Estudio ecográfico de la muñeca y mano.
- A.5.p. Estudio de la ecografía muscular.
- A.6.p. Estudio ecográfico de la cadera.
- A.7.p. Estudio ecográfico de la rodilla.
- A.8.p. Estudio ecográfico del tobillo y del pie.

CURSOS DE NIVEL SUPERIOR

Para acceder a los futuros cursos de nivel B (Diagnóstico Ecográfico de lesiones del aparato locomotor) y nivel C (Ecografía Intervencionista del aparato locomotor) es necesario haber superado el curso de nivel A.

PROGRAMA DE LA FASE PRESENCIAL DEL CURSO DE ANATOMIA ECOGRÁFICA DEL APARATO LOCOMOTOR

Jueves tarde

Presentación del curso

A.1.p. Principios de ecografía músculo-esquelética e introducción

- Iniciación a la ecografía y principios físicos y técnicos. Nomenclatura y tipo de cortes.
- Anatomía ecográfica de los tejidos.
- Manejo de equipos de ecografía.

Prácticas

- Colocación de la sonda, realización de cortes anatómicos, valoración de los diferentes tejidos y manejo de equipos de ecografía

A.2.p. Estudio ecográfico del hombro

- Anatomía y anatomía palpatoria del hombro
- Anatomía ecográfica del hombro
- Exploración ecográfica in vivo del hombro

Prácticas con ecógrafo

- Técnica de exploración ecográfica del hombro

Viernes mañana y tarde

A.3.p. Estudio ecográfico del codo

- Anatomía y anatomía palpatoria del codo
- Anatomía ecográfica del codo
- Exploración ecográfica in vivo del codo

Prácticas con ecógrafo

- Técnica de exploración ecográfica del codo

A.4.p. Estudio ecográfico de la muñeca y mano

- Anatomía y anatomía palpatoria de la muñeca y mano
- Anatomía ecográfica de la muñeca y mano
- Exploración ecográfica in vivo de la muñeca y mano

Prácticas con ecógrafo

- Técnica de exploración ecográfica de la muñeca y mano

A.5.p. Estudio de la ecografía muscular

- Anatomía y anatomía palpatoria del muslo y pierna
- Anatomía ecográfica de los músculos del muslo y pierna
- Exploración ecográfica in vivo de los músculos del muslo y pierna

Prácticas con ecógrafo

- Técnica de exploración ecográfica de los músculos del muslo y pierna

A.6.p. Estudio ecográfico de la cadera

- Anatomía y anatomía palpatoria de la cadera
- Anatomía ecográfica de la cadera
- Exploración ecográfica in vivo de la cadera

Prácticas con ecógrafo

- Técnica de exploración ecográfica de la cadera

Sábado mañana

A.7.p. Estudio ecográfico de la rodilla

- Anatomía y anatomía palpatoria de la rodilla
- Anatomía ecográfica de la rodilla
- Exploración ecográfica in vivo de la rodilla

Prácticas con ecógrafo

- Técnica de exploración ecográfica de la rodilla

A.8.p. Estudio ecográfico del tobillo y del pie

- Anatomía y anatomía palpatoria del tobillo y del pie
- Anatomía ecográfica del tobillo y del pie
- Exploración ecográfica in vivo del tobillo y del pie

Prácticas con ecógrafo

- Técnica de exploración ecográfica del tobillo y del pie

HORARIO DEL CURSO

- Jueves, 29 de febrero de 16.00 a 20.30 horas.
- Viernes, 1 de marzo de 8.30 a 13.00 y de 14.00 a 20.00 horas.
- Sábado, 2 de marzo de 8.30 a 14 horas.

LUGAR DE CELEBRACIÓN

Hotel Aravaca Village, Cam. de la Zarzuela, 23
28023 Madrid

SISTEMÁTICA DE FORMACIÓN

El curso consta de tres fases: la no presencial (previa a la presencial), la presencial y la post-presencial (posterior a la presencial).

Fase no presencial previa

Se realiza previamente a la fase presencial. En ella, el alumno accederá al material didáctico en la plataforma digital del curso donde se encuentran los exámenes que debe superar. Las preguntas serán de principios básicos de ecografía y anatomía básica del aparato locomotor.

Metodología

Una vez que se dispone de los materiales didácticos del curso, el alumno debe estudiar los temas y cumplimentar los exámenes correspondientes en la plataforma que le indicará si los ha superado o no.

Para superar el examen hay que acertar el 80% de las preguntas de cada tema.

Si el examen no es superado, se avisa al alumno de que debe volver a realizar el examen. Hay un total de tres opciones para aprobar antes de acceder a la fase presencial, y se deben aprobar todos los temas para superar esta fase.

Existe un sistema de tutoría por el que, a través del correo electrónico de cursos (cursos@femede.es), el alumno puede consultar las dudas que pueda tener sobre los exámenes.

Fase presencial

Asistencia al curso completo con los temas indicados en el programa de la fase presencial.

Realización de examen teórico-práctico de las materias impartidas durante el curso.

Fase post-presencial

Una vez finalizado la fase presencial del curso, el alumno dispondrá de 3 meses para realizar diferentes exploraciones ecográficas normales sistematizadas de cada región anatómica estudiada durante el curso de Anatomía Ecográfica.

De todas las exploraciones realizadas, se enviarán a la Escuela de Ecografía Músculo-Esquelética de SEMED, una exploración de cada región anatómica (muscular, hombro, codo, muñeca y mano, cadera, rodilla, tobillo y pie), es decir 7 exploraciones en total.

Se presentarán en **un único archivo en pdf (sólo se admitirá este formato)**, con las imágenes de toda la sistemática de exploración incluyendo todos los cortes e indicando la zona anatómica y la imagen ecográfica y su explicación. Todos estos datos se enviarán por correo electrónico (femedede@femedede.es) antes de transcurridos los tres meses posteriores a la finalización del curso.

Las imágenes serán examinadas, corregidas y aceptadas por los profesores de la Escuela de Ecografía, enviando posteriormente sus correcciones y comentarios de las imágenes de nuevo al alumno para que corrija los defectos metodológicos y/o técnicos observados.

CONDICIONES DE OBTENCIÓN DE LA TITULACIÓN

- Superación de los exámenes de la fase previa no presencial.
- Asistencia a toda la fase presencial del curso.
- Superación del temario formado por 8 unidades en 20 horas (jueves tarde, viernes mañana y tarde y sábado mañana). La evaluación final incluye una prueba de aptitud teórica y práctica y el desarrollo de un trabajo, que incluirá la elaboración de 7 casos de sistemática de estudio ecográfico de las diferentes articulaciones y músculos. La media de los valores de las notas obtenidas en el examen teórico-práctico de las materias impartidas durante la fase presencial del curso y en la presentación del trabajo debe ser superior a cinco para conseguir el superar el curso.

FECHAS IMPORTANTES

- 10 de enero de 2024: Fin del período de cuota reducida.
- 22 de enero de 2024: Inicio de la fase de formación no presencial.
- 25 de febrero de 2024: Fecha límite para superar los exámenes de la fase no presencial.
- 29 de febrero al 2 de marzo de 2024: desarrollo del curso.
- 2 de junio de 2024: fin del período para enviar las 7 exploraciones de las regiones anatómicas.

CUOTA DE INSCRIPCIÓN

	Hasta el 10/01/2024	Desde el 16/02/2024
Cuota general	1200	1500
Miembros de SEMED	1050	1350

Secretaría Técnica

Sociedad Española de Medicina del Deporte
C/ Antonio Cánovas nº 7, bajo. 50004 – Zaragoza
Telefono: 976 02 45 09
Correo electrónico: femede@femede.es
Página web: <http://www.femede.es>

Forma de pago

Transferencia bancaria indicando en el concepto:
“Apellidos del inscrito - Curso ECO-A-” a la
cuenta de la Sociedad Española de Medicina del
Deporte (SEMED) de CaixaBank, nº IBAN: ES64
2100 2345 2702 0030 4483

Si precisa factura indíquelo expresamente al enviar el documento de pago,
reseñando los datos fiscales para facturación.



**BOLETÍN DE PRE-INSCRIPCIÓN
CURSO DE ECOGRAFÍA MÚSCULO ESQUELÉTICA
Nivel A. Anatomía ecográfica**

Nombre:		
Apellidos:		
Dirección:		
CIF o PASAPORTE:		Nº Colegiado:
C.P:	Localidad:	Provincia:
Estado:		País:
Teléfono particular:		
Teléfono trabajo:		
Teléfono móvil:		
FAX:		
Correo electrónico:		
Titulaciones académicas:		
Centro de trabajo:		

Remitir a SEMED: femede@femede.es

Los alumnos se admitirán por riguroso orden de inscripción. Una vez recibido el boletín de pre-inscripción cumplimentado, la Secretaría Técnica informará al alumno que debe formalizar el pago de forma inmediata para asegurar su plaza.

Se admitirán a los alumnos por riguroso orden de abono de la inscripción.

Nota importante: No se permite la grabación de ningún tipo (sonora, visual...) de los contenidos del curso. En caso de detectarse que un alumno está realizando grabación, será inmediatamente expulsado del curso y perderá el derecho de obtener la titulación.

La anulación del curso por causas ajenas a SEMED, incluidas las que se pudieran derivar de normas por COVID, no da derecho a reclamación alguna.

Si precisa factura indíquelo expresamente al enviar el documento de pago, reseñando los datos fiscales para facturación.