

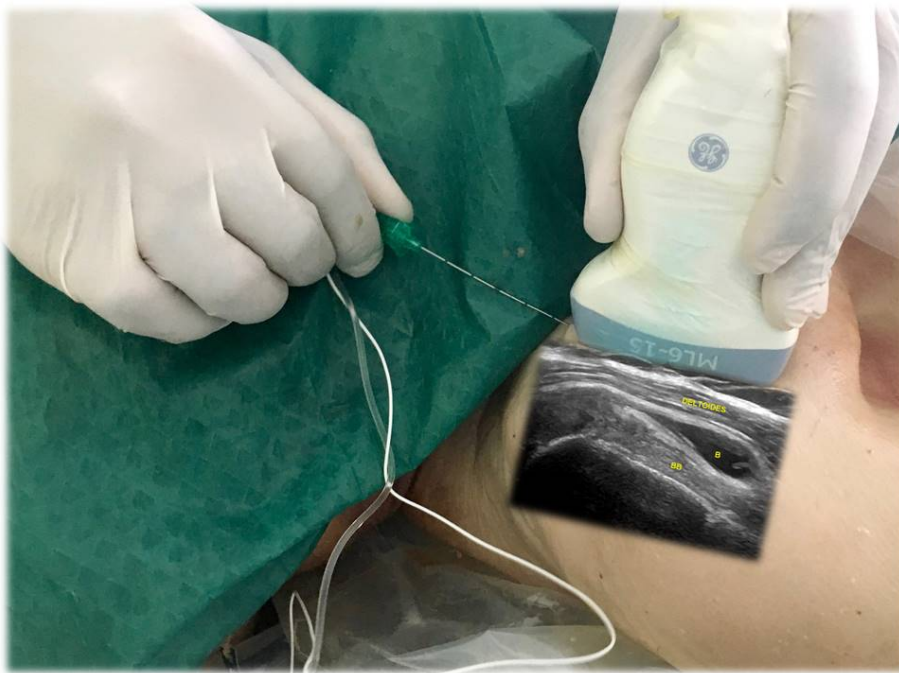

I CURSO DE ACTUALIZACION EN ECOGRAFÍA MÚSCULO ESQUELÉTICA

20 de septiembre de 2019



Facultad de Medicina de la Universidad Autónoma de Madrid
Calle del Arzobispo Morcillo, 4, 28029 Madrid



ORGANIZADO POR

- Sociedad Española de Medicina del Deporte (SEMED-FEMEDE), a través de su Escuela de Ecografía músculo esquelética.

ACREDITACIÓN

- Sociedad Española de Medicina del Deporte (SEMED-FEMEDE).
- Solicitada acreditación al Sistema de Acreditación de la Formación Continuada de las profesiones sanitarias en el Sistema Nacional de Salud.

DESTINATARIOS

- Titulados en Medicina
- Tienen preferencia aquellos inscritos que hayan sido alumnos de la Escuela de Ecografía Musculo Esquelética de SEMED, en cualquiera de sus niveles.

NÚMERO DE ALUMNOS

- El curso se celebrará con un mínimo de 15 alumnos.
- Se admitirán a los alumnos por riguroso orden de abono de la inscripción.

OBJETIVOS

- Aprendizaje de la metodología intervencionista avanzada.
- Aprendizaje de las técnicas intervencionistas eco-guiadas utilizadas en el diagnóstico diferencial de las epicondilopatías.
- Aprendizaje de las técnicas intervencionistas eco-guiadas utilizadas en el tratamiento del dolor lumbar bajo.
- Aprendizaje de las técnicas intervencionistas eco-guiadas utilizadas en el tratamiento del síndrome glúteo profundo.
- Aprendizaje de las técnicas intervencionistas eco-guiadas utilizadas en el tratamiento de los síndromes de compresión de nervios periféricos.

DIRECTOR DEL CURSO

Dr. José Fernando Jiménez Díaz. Director de la Escuela de Ecografía músculo esquelética de SEMED-FEMEDE.

Doctor en Medicina y Cirugía. Especialista en Medicina de la Educación Física y el Deporte. Cátedra Internacional de Ecografía Músculo-esquelética. Universidad Católica de Murcia (UCAM). Universidad de Castilla-La Mancha. Toledo.

PROFESORADO

- **Dr. José Fernando Jiménez Díaz.**
- **Dr. Alejandro Ortega Romero.** Licenciado en Medicina y Cirugía. Especialista en Anestesiología y Reanimación. Hospital Asepeyo, Madrid.
- **Dr. Rogelio Rosado Caracena.** Doctor en Medicina y Cirugía. Especialista en Anestesiología y Reanimación. Hospital Fremap, Majadahonda, Madrid.
- **Dr. Mikel Sánchez Álvarez.** Doctor en Medicina y Cirugía. Especialista en Traumatología y Cirugía Ortopédica. Director médico y científico de la Unidad de Cirugía Artroscópica. S.L. Hospital Vithas San José. Vitoria.

PROFESORES COLABORADORES

- **Dr. Mario Fajardo Pérez.** Licenciado en Medicina y Cirugía. Especialista en Anestesiología y Reanimación. Hospital Universitario de Móstoles. Madrid.
- **Dr. Gerardo Villa Vicente.** Doctor en Medicina y Cirugía. Especialista en Medicina de la Educación Física y el Deporte. Catedrático de la Universidad de León.

DURACIÓN DEL CURSO

- 9 horas totales.

DISTRIBUCIÓN DE GRUPOS

- 3-5 alumnos por equipo de ecógrafo y por profesor.

PRÁCTICAS

Las prácticas se realizarán con cadáveres conservados mediante la técnica de Thiel, la cual le confiere al cuerpo una textura, flexibilidad y una calidad en la imagen ecográfica similar al ser humano vivo. De esta forma, los alumnos podrán realizar de manera muy cercana a la realidad, las técnicas eco guiadas básicas para el tratamiento de las lesiones más frecuentes del aparato locomotor.



PROGRAMA 20 de septiembre de 2019

8.30-9.00: Presentación del curso

09.00-11.00 horas: Módulo Teórico

(30 min cada tema)

- 1-. Abordaje eco guiado en el diagnóstico diferencial de las epicondilopatías.
- 2-. Tratamiento eco guiado del dolor lumbar bajo.
- 3-. Tratamiento eco dirigido del síndrome glúteo profundo.
- 4-. Abordaje eco dirigido de los síndromes de compresión nerviosa: Extra e intraneural.

11.00-11.30: pausa café

11.30-14.30: Módulo práctico (Técnicas de intervencionismo en cadáver)

- 1-. Abordaje eco guiado en el diagnóstico diferencial de las epicondilopatías.
- 2-. Tratamiento eco guiado del dolor lumbar bajo.

14.30-15.30: Comida

15.30-19.00: Módulo práctico (Técnicas de intervencionismo en cadáver)

- 3-. Tratamiento eco dirigido del síndrome glúteo profundo.
- 4-. Abordaje eco dirigido de los síndromes de compresión nerviosa: Extra e intraneural.

Clausura

HORARIO DE TRABAJO POR TEMA

Presentación oral (30 min).

Demostración del profesor en cadáver (30 min).

Prácticas con cadáver (60 min).

Los alumnos rotarán por cada una de las 4 estaciones.

HORARIO DEL CURSO

- Viernes, 20 de septiembre de 8.30 a 14.30 horas y de 15.30 a 19.00 horas.

LUGAR DE CELEBRACIÓN

Facultad de Medicina de la Universidad Autónoma de Madrid

Departamento de Anatomía, Histología y Neurociencia

Calle del Arzobispo Morcillo, 4 (Acceso por la calle Arturo Duperier)

28029 Madrid

FECHAS IMPORTANTES

- 5 de septiembre de 2019: fin del período de cuota reducida.
- 20 de septiembre de 2019: desarrollo del curso.

Secretaría Técnica: Sociedad Española de Medicina del Deporte

C/ Iturrana nº 43 bis, entreplanta E. 31007 – Pamplona

Telefono: 948 267706 - Fax: 948 171431

Correo electrónico: femede@femede.es

Página web: <http://www.femede.es>

CUOTA DE INSCRIPCIÓN

	Hasta el 5/9/2019	Desde el 6/9/2019
Cuota general	550	600
Miembros de SEMED- FEMEDE	450	500

LA MATRÍCULA INCLUYE

- Certificaciones.
- Descuento del 10 % en los libros de FEMEDE (Manual de Cineantropometría, Valoración funcional del deportista, Medicina y fisiología del ciclismo, Cardiología del Deporte...)

Secretaría Técnica

Sociedad Española de Medicina del Deporte

C/ Iturrama nº 43 bis, entreplanta E.

31007 – Pamplona

Teléfono: 948 267706 - Fax: 948 171431

Correo electrónico: femede@femede.es

Página web: www.femede.es

Forma de pago

**Transferencia bancaria indicando en el concepto:
“Apellidos del inscrito - Curso de Actual. Eco” a
la cuenta de la Sociedad Española
de Medicina del Deporte (SEMED-FEMEDE)
nº: IBAN ES60 0182.5005.07.0201516173**

Si precisa factura indíquelo expresamente al enviar el documento de pago, reseñando los datos fiscales para facturación.



Secretaría Técnica: Sociedad Española de Medicina del Deporte

C/ Iturrama nº 43 bis, entreplanta E. 31007 – Pamplona

Teléfono: 948 267706 - Fax: 948 171431

Correo electrónico: femede@femede.es

Página web: <http://www.femede.es>

**BOLETÍN DE PRE-INSCRIPCIÓN
CURSO DE ECOGRAFÍA MÚSCULO ESQUELÉTICA**

I Curso de actualización en Ecografía Músculo Esquelética

Nombre:		
Apellidos:		
Dirección:		
CIF o PASAPORTE:		Nº Colegiado:
C.P:	Localidad:	Provincia:
Estado:		País:
Teléfono particular:		
Teléfono trabajo:		
Teléfono móvil:		
FAX:		
Correo electrónico:		
Titulaciones académicas:		
Centro de trabajo:		

Remitir a SEMED-FEMEDE: femede@femede.es

Los alumnos se admitirán por riguroso orden de inscripción. Una vez recibido el boletín de pre-inscripción cumplimentado, la Secretaría Técnica informará al alumno para formalizar el pago.

Se admitirán a los alumnos por riguroso orden de abono de la inscripción.

Nota importante: No se permite la grabación de ningún tipo (sonora, visual...) de los contenidos del curso. En caso de detectarse que un alumno está realizando grabación, será inmediatamente expulsado del curso y perderá el derecho de obtener la titulación.

La anulación del curso por causas ajenas a SEMED/FEMEDE no da derecho a reclamación alguna.

Si precisa factura indíquelo expresamente al enviar el documento de pago, reseñando los datos fiscales para facturación.

